MUSICA
579
97
BIBLIOTECA NAZIONALE
CENTRALE - FIRENZE

Alla Signora ADELE PESCIO

Che mai farò senza di te?

ROMANZA

PER

Soprano

Parole della Sig^ra EVA CATTERMOLE-MANCINI

Musica di

E. BETTEN

OP. 17.

10783 L. 3.

Prop. degli Editori

TORINO

Stab^o Mus^e Premiato GIUDICI E STRADA Piazza Carignano

CHE MAI FARÒ SENZA DI TE?

ROMANZA. *E. KETTEN.* op. 47.

ALLEGRETTO QUASI ANDANTE.

CANTO

Allegretto quasi andante.

stent.

Che mai fa_rò sen_za di te ? la

f *sosten.*

cres. *dim.*

vi_ta Senza di te non può do_nar_mi un fior, Che mai fa_rò sen_za di

dolce

f > *p* *dim.*

con forza *p*

te ? Che mai fa_rò senza di te ?

rall.

dim. e rall.

ff

Mus. 579. 97

un poco agitato

E so_lo in me_ste fan_ta_si_e ra_pi_ta La fi_ne invo_che

un poco agitato

mf *ben sost.* *cres.* *trem.* *f*

tempo I° *rall.* *lento*

rò d'ogni do_lor. Che mai fa_rò? Che mai fa_rò?

f *f* *dim* *rall. molto*

Poco più *affrett.*

Se l'empio fa_to mi_o Mi vuol di_vi_sa per sempre da te, Vi_

Poco più *affrett.* *cres.*

a tempo *affrett.* *rit.*

vrò de_serta in sconso_la_to o_bli_o Il tuo ri_cordo portando con

a tempo *f* *col canto* *f*

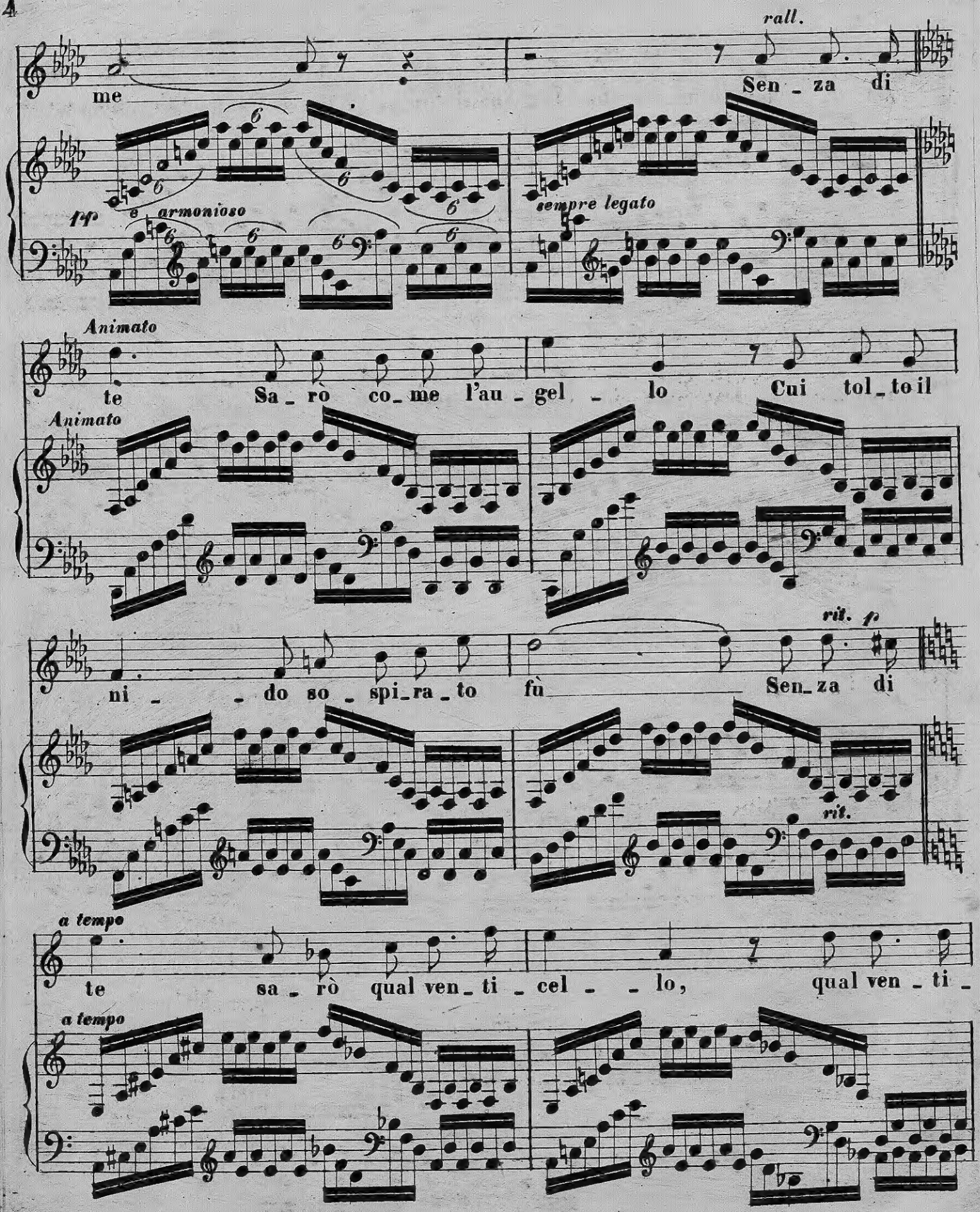
rall.
me
Sen_za di
pp
e armonioso
sempre legato
Animato
te Sa_rò co_me l'au_gel_lo Cui tol_to il
Animato
rit. p
ni_do so_spi_ra_to fù Sen_za di
rit.
a tempo
te sa_rò qual ven_ti_cel_lo, qual ven_ti_
a tempo

cel - lo Che tor - na al fio - re, Che tor - na al

rall.

fio - - rè, e non lo tro - va piu

col canto

poco a poco accel.

tr

Ah!

affrett.

Ah!

cres.

f

rall. ad lib. *a tempo*

Che mai fa_rò? Che mai fa_rò sen_za di

col canto *f*

te? sen_za di te che me_ta U_ni_ca

fo_sti a' miei do_len_ti di? La

con forza

mor_ te in_vo_che_rò, La

mor - - - te in_vo_che - rò, la mor - - -

f largo ad lib. *allarg. sempre*

te che sem_pre al_lie_ta Chi sul_la ter_ra nel do_lor lan_

col canto

f *rall. molto*

gui

pp *rall.* *ppp*

8 *bassa*